

PROGRAMA **PUENTES**

PRÁCTICAS
UNIVERSITARIAS
EN TERRITORIOS
SOSTENIBLES



La Diputación de Granada, desde la Delegación de Empleo y Desarrollo Sostenible, pone en marcha el **PROGRAMA PUENTES AGENDA URBANA** en colaboración con la Universidad de Granada, el Consejo Social UGR y Ayuntamientos/Mancomunidades como apoyo a la implementación de sus Agendas Urbanas Locales.

Se trata de un programa que posibilita la realización de prácticas extracurriculares a jóvenes universitarios/as en el marco de actuaciones de las Agendas Urbanas Locales de distintos municipios de la provincia en fase de desarrollo.

OBJETIVOS

Desarrollo sostenible

- Apoyar a la implementación de proyectos específicos de la **Agenda Urbana local** de los municipios objeto del programa.
- Colaborar en la **lucha contra la despoblación**, generando **oportunidades de empleo** que fijen el talento joven e impulsen el **rejuvenecimiento de los territorios**.

Empleo

Favorecer la **inserción sociolaboral** de jóvenes universitarios/as, a través de formación especializada, orientación profesional y la realización de **prácticas extracurriculares**.

¿A QUIÉNES SE DIRIGE?

En el ámbito de la **Agenda Urbana Local**, a aquellos municipios que están implementando actuaciones de su plan de acción.

En el ámbito de la capacitación, a **jóvenes menores de 30 años, estudiantes de la Universidad de Granada inscritos en el programa de prácticas extracurriculares**, en las titulaciones de grado o máster que sean requeridas por los proyectos de Agenda Urbana objeto de intervención.

¿CUÁNDO SE DESARROLLA?

El programa se desarrolla entre **junio a noviembre de 2022**.

¿CÓMO SE DESARROLLA?

El proceso tiene una **duración máxima de 6 meses**, incluye una fase de **formación especializada**, una fase de **acompañamiento** y **orientación profesional** así como el desarrollo de **prácticas becadas**, tutorizadas y mentorizadas por profesionales y expertos.

¿DÓNDE SE DESARROLLA?

El proceso de formación y prácticas tiene un carácter **semi-presencial**. La presencialidad se desarrollará en el **Centro de Iniciativa Empresarial (CIE)** de la Diputación de Granada y en el **municipio de actuación**, con una carga que no superará el 50% de las horas totales.

AYTO. ALFACAR • AYTO. CALICASAS • AYTO. GUEVÉJAR • AYTO. PINOS PUENTE • AYTO. PURULLENA • AYTO. LANJARÓN • AYTO. LOS GUÁJARES • MANCOMUNIDAD DE MUNICIPIOS DE LA ALPUJARRA GRANADINA • MANCOMUNIDAD DE MUNICIPIOS DE LA COMARCA DE BAZA • MANCOMUNIDAD DE MUNICIPIOS DE LA COMARCA DE HUÉSCAR • MANCOMUNIDAD DE MUNICIPIOS DE LA COSTA TROPICAL-CONTRAVIESA • MANCOMUNIDAD DE MUNICIPIOS DE LA RIBERA BAJA DEL GENIL • MANCOMUNIDAD DE MUNICIPIOS DEL VALLE LECRÍN • ASOCIACIÓN DE MUNICIPIOS MONTES OCCIDENTALES • ASOCIACIÓN DE MUNICIPIOS DE TIERRA DE AGUAS

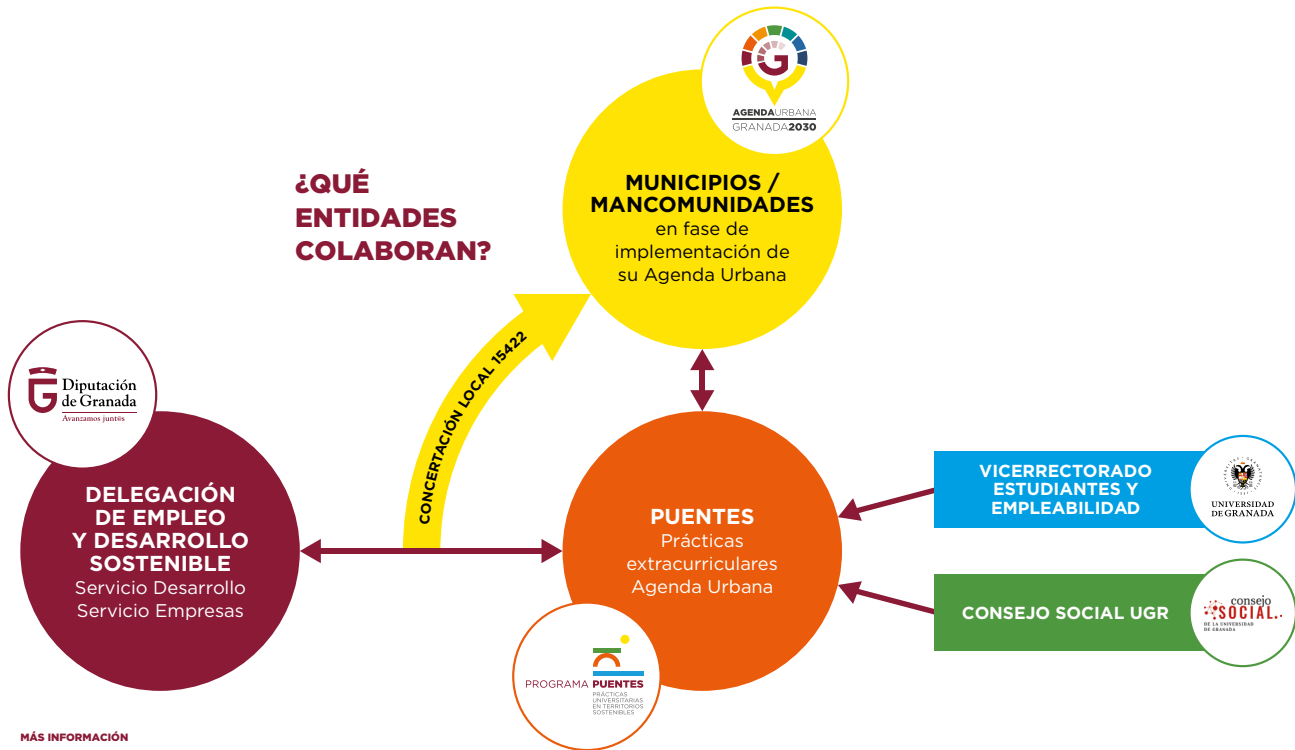

MÁS INFORMACIÓN

Sección de Formación para el Desarrollo Territorial
 DELEGACIÓN DE EMPLEO Y DESARROLLO SOSTENIBLE • DIPUTACIÓN DE GRANADA
 Avda. Andalucía s/n Edificio CIE. 18015-Granada • 958 804 957 / 958 145 780
 alumnadopuentes@dipgra.es • tutoriapuentes@dipgra.es



www.dipgra.es/contenidos/programa-puentes/



@fpegranada